

2025年10月1日(水)～12月31日(水)



支える人を支える募金 赤い羽根共同募金

赤い羽根共同募金の使い道については
赤い羽根データベース「はねっと」
でご覧いただけます



大野城市で集まった赤い羽根共同募金は
約73%が大野城市のために使われます。

「じぶんの町に、困っている人がいる。」その人に必要なのは、人のチカラ。そばで支えてくれる誰かの存在です。
「支える人を支える募金」——それが赤い羽根共同募金です。
市内で集まった募金の約73%は、市内の福祉活動に使われ、そのほか啓発活動や県内の福祉施設などへの配分、災害への備えにも役立てられます。共同募金は、「じぶんの町を良くするしくみ」です。
今年も10月1日(水)から、全国一斉に運動が始まります。ご家庭や職場などでのご協力をお願いしてまいります。
皆さまのあたたかいご支援をどうぞよろしくお願いいたします。

福岡ソフトバンクホークスと
アビスパ福岡が今年も応援!



「じぶんの町を良くするしくみ。」 ～募金の流れ～

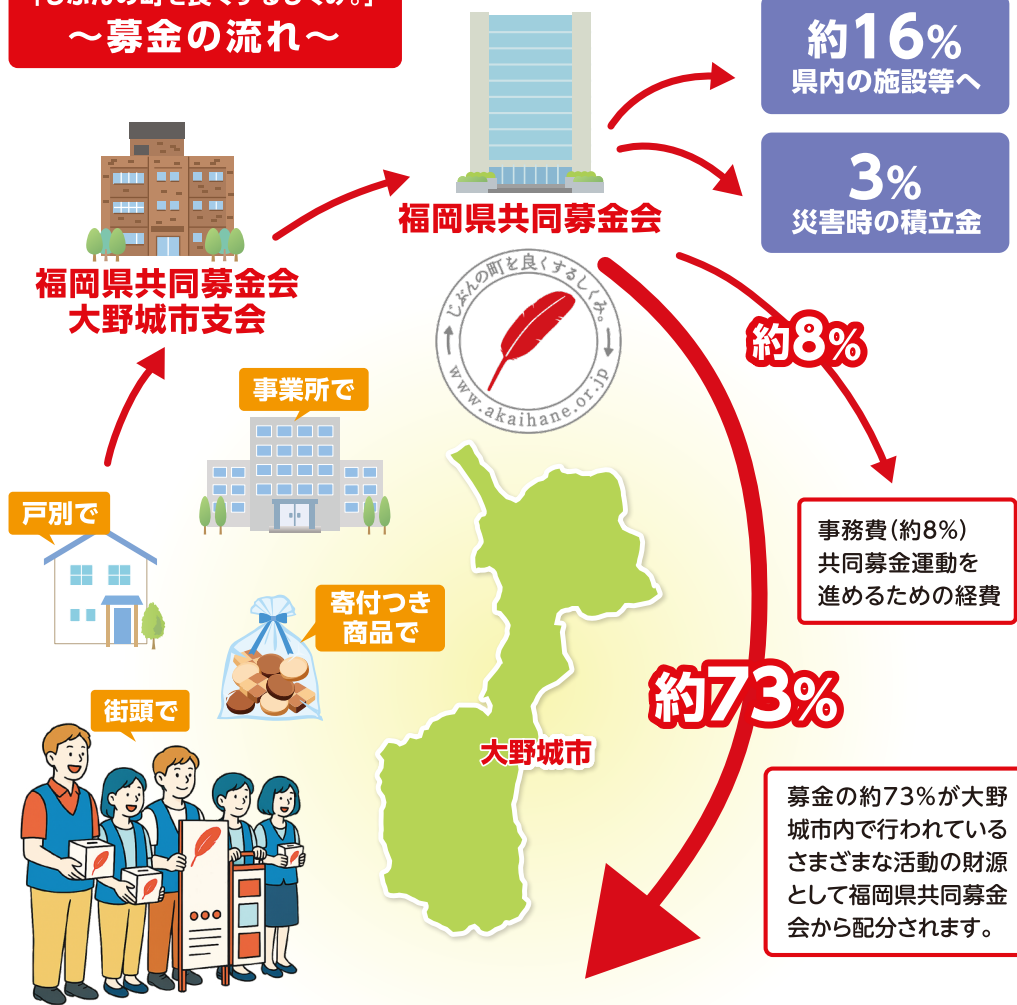

街頭募金情報

10月1日(水)から

下記の場所で街頭啓発活動を行います。
皆さまのご協力をよろしくお願いいたします。

日にち	場 所	時 間	団 体
10/1(水)	西鉄春日原駅(東口) 西鉄下大利駅 西鉄白木原駅 イオン大野城店 ①立体駐車場出入口 ②西鉄春日原側 イオン乙金ショッピングセンター	7:30~8:30 7:30~8:30 17:30~18:30 16:30~17:30	大野城市 社会福祉協議会
10/3(金)	JR大野城駅(東口) 西鉄白木原駅 西鉄下大利駅 マックスバリュ下大利店	16:00~17:00	中央地区 民生委員児童委員 協議会
10/4(土)	イオン大野城店 イオン乙金ショッピングセンター	14:00~15:30	大野城市身体障がい者福祉協会
10/21(火)	マルキョウ川久保店 マックスバリュ御笠川店	16:00~17:00	東地区 民生委員児童委員 協議会
10/24(金)	西鉄ストア牛頭店 ウエルシアプラス大野城若草店 エフコープ大野城店	16:00~17:00	南地区 民生委員児童委員 協議会
10/28(火)	イオン大野城店 サトー食鮮館山田店 ダイレックス大野城店	16:00~17:00	北地区 民生委員児童委員 協議会

※変更時はホームページでお知らせします

大野城市に配分される募金の内訳

**社協事業より
ありがとう
メッセージ**
ハンディキャブ貸出事業
ハンディキャブとは、車いすのまま乗車できる軽自動車のことです。
子どもが骨折した時に何度か利用させてもらいました。もっと早くこの制度を知りたかったです。子どもも安心して利用できました。ありがとうございます。

社協事業に配分

- 障がいがある方を支援
- 福祉用具貸出
- 子育て支援
- 緊急災害支援
- 広報啓発
(社協だより「ふくしんぼ」、公式LINEなど)
- 福祉教育推進事業
(福祉の出前講座「ふーちゃんゼミナール」など)

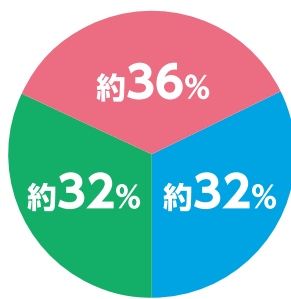

地域に配分

- 28地区福祉活動費
(子育てサロン、見守り訪問活動など)
- コミュニティ福祉活動費

団体に配分

- 手をつなぐ育成会
- 食生活改善推進会
- 私立保育所連盟
- 母子寡婦福祉会
- シニアクラブ連合会
- 身体障がい者福祉協会
他市内6団体

地域より
ありがとう
メッセージ

公民館や集会所での
高齢者ミニデイや子育て
サロン、地域行事など
に役立っています。



団体より
ありがとう
メッセージ

親子料理教室を開き、料理をつくる
楽しみやおいしさを感じてもらい、
食育活動に取り組みました。
(大野城市食生活改善推進会)



会長あいさつ

今年も10月1日より「赤い羽根共同募金」が始まります。
福岡県共同募金会大野城市支会では、皆様の温かな「助け合いの心」を広げ、福祉への関心と理解を深め、又、自分の町をよくするしくみを作る事を目的の一環として、「赤い羽根共同募金フォトコンテスト」を実施いたしました。令和7年度の作品テーマは、「赤い羽根誰かの心に灯がともる～ラブ&ピース～」として、応募作品の中から厳選して、選ばれた写真をリーフレット等に掲載し、共同募金運動を進めてまいります。



大野城市社会福祉協議会
会長 楠林 義治

市民の皆様より、お寄せいただいた貴重な募金は、県内の福祉施設の整備や大野城市内でおこなわれている様々な福祉活動の財源として使われています。今年もご支援・ご協力を賜りますようお願いいたします。

プレゼントクイズ

Q 問題

今年の赤い羽根共同募金はいつから始まるでしょうか?

応募方法

①クイズの答え ②住所 ③氏名 ④年齢 ⑤ペンネーム ⑥本紙をどこで知りましたか(ポスト投函・公民館やコミュニティセンター・職場・社協公式LINE・社協館内・社協ホームページ・その他ご記入ください) ⑦お気に入りのコーナー ⑧感想をご記入の上、はがきまたは応募フォームでお寄せ下さい。抽選で、「赤い羽根QUOカード500円分」(5名様)、「赤い羽根図書カード500円分」(5名様)のどちらかをプレゼント!応募の際、最近のちょっとした話、うれしかったことなどの話を添えていただけると嬉しいです。(100字程度)ほかほかひろばに掲載させていただくことがあります♪

応募締切

令和7年9月30日(火)(当日消印有効)
当選は発送をもって代えさせていただきます。

住 所

〒816-0934大野城市曙町2-3-2
大野城市社会福祉協議会
「プレゼントクイズ」係

応募フォームはこちら



みなさんからいただいた

ご意見
&
ご感想

20代 初めて開いて読みました。色々な工夫があり、面白かったです。

40代 レイアウトも読みやすいと思いました。また、どのような取り組みをしているかの掲載もあり漠然と「社協ってなに?」の疑問が、随分理解できる内容だと感じました。

50代 社会福祉協議会の内容が興味深かった。

いつもご愛読いただき
ありがとうございます♪



ふーちゃんパントリーをご紹介します！

みんなで支えあう取組です。



セブン-イレブン(株)さんより

どなたでも利用していただけます。必要とされている多くの方に届くと思います。



食にお困りの方の相談もおこなっています。
必要に応じてご自宅まで伺うこと
もできます。ちょっと困ったな…
と感じたらどうぞお気軽に
ご相談ください♪



れい わ ねん ど じ ぎょう けっ さん ほう こく

社会・経済の変化や社会保障・社会福祉の諸制度改革の進展、地域福祉の施策化、NPOや企業等の参入、ニーズの変化・多様化、地域生活課題の複雑化・複合化に応じた社協活動・事業の広がり、福祉以外の他分野との連携・協働の必要性を背景に、**全国社会福祉協議会が策定している社協活動の指針となる基本要項が33年ぶりに見直され、令和6年度末に『社会福祉協議会基本要項2025』が示されました。**新たに社協の使命として、地域の関係者と協働して「ともに生きる豊かな地域社会」を創造することが明記され、社協の機能に災害時の支援や地域福祉の財源確保などが追加されました。令和6年度は、地域のニーズや課題をもとに作成した第1期大野城市地域福祉活動計画の初年度として **7つの重点事業** に取り組んでまいりました。

- 生活に困っている方への助成金を活用した食糧などの支援
- 相談窓口の平日夜間及び休日の開設
- 大野城市社会福祉法人連絡会で取り組む「よりそい大野城」なんでも相談窓口の周知
- マンション暮らしのあれこれ講座の開催
- 移動支援講座の開催やハンディキャブ車両の地域貸出の開始
- ボランティア情報交換会の開催、ボランティアエントリースystemを通じての活動参加機会の創出
- 権利擁護に関するセミナーや、終活・相続セミナーの開催

詳しくはこちらからもご覧いただけます



計:249,712,896円 合計:100%



計:249,712,896円 合計:100%

※受)受託事業 共)共同募金配分事業

第21話 「秋って最高…♡」



イラスト ハレ子



ご厚情ありがとうございました



いただきましたこれらのご寄附は
民間社会福祉事業に、有効に活用してまいります。

❀ 令和7年4月1日～令和7年7月31日 ❀
〔敬称につきましては省略させていただきます。〕

◆遺志金(お香典によるご寄附、故人のご遺志やご遺族によるご寄附)

故人	逝去日	ご芳名	住所
飯星 邦彦	4月21日	中村 雅美	上大利
飯星 洋子	4月28日	中村 雅美	上大利
匿名 1名	—	—	—

◆一般ご寄附者(お振込み分含む)

ご芳名	住所
中山 チエ子	中
宮本 聖也 様 24歳お誕生日記念	南ヶ丘
田口 末美	栄町
高田 恵子	雑餉隈町
東地区六美の会 代表者 岡本 徳雄	—
月の浦児童	月の浦
牛頸一組シニアクラブ有志 代表 手塚 隆行	—
食料配付時募金	—
大野城ライオンズクラブ	曙町
株式会社 中央薬局	南ヶ丘
匿名 6名	—

食料支援

寄附していただいた物品は、ひとり親家庭や、ひとり暮らしで支援を必要とする方、地域や社協の事業等で活用しています。社協では、食料支援(フードパントリーなど)を行っております。

空き缶プルタブ回収

総合福祉センター1階ロビーには、収集ボックスを常設しています。集まったペットボトルキャップは、世界の子どもたちにワクチンを届ける活動に！アルミ缶のプルタブは回収業者によって換金され、車いすの購入などに活用されています。

◆切手、未使用・書き損じハガキ、アルミプルタブ

ご芳名	品目	総数
匿名	切手	19枚
匿名	ハガキ	53枚

◆物品ご寄附者

ご芳名				
有限会社 誠電気(血圧計 10個)				
株式会社 セブン-イレブン・ジャパン(食料品8箱、雑貨17箱)				
NPO法人 いるか(食料品70箱)				
株式会社 彩食工房(食料品88箱)				
守田 陽子	岩崎 邦子	内野 宗喜	総数 48点	
小田部 由美	今里 愛子	田口 富恵		
永野 智子	あいうえ保育園かすがばる	サユリ美容室		
なかよし農園	大野城子どもと大人の未来塾クラブ支部	匿名19名		

寄附金受入口座について

- 郵便局・・・記号 17460/番号 80823731
 - 銀行・・・福岡銀行 下大利支店/普通/口座番号 1535446
 - 農業協同組合・・・筑紫農業協同組合 大野城支店/普通/口座番号 0021261
- 【口座名義人】社会福祉法人大野城市社会福祉協議会
- ※お振込にかかる手数料はご寄附いただく方のご負担となりますのでご了承ください。



お知らせ&ボランティア情報など



大野城ふくしフェスティバル2025
～みんなでつなぐしあわせのカタチ～

バルーンアートやボランティア体験コーナー、福祉施設やボランティアグループによるステージ発表など楽しく福祉を知ることのできるイベントが盛りだくさん！飲食・出店ブース、キッチンカーもやってきます♪たくさんの方のご来場をお待ちしております。詳しくは11月1日号の広報大野城(市広報)の折込パンフレットをご覧ください。

期 11月23日(日・祝) 10:30～16:00

所 大野城まどかぴあ、大野城市総合福祉センター、心のふるさと館

問 下記電話番号よりお問合せください

☎ 572-7700 FAX 593-5829(大野城市社会福祉協議会)

☎ 580-1851 FAX 573-8083(大野城市役所福祉サービス課)

ボランティア募集

一緒に盛り上げてくださる当日ボランティアを募集中！

定 35名(予定)

申 右記申込フォームより

締 10月31日(金)まで



申込フォーム
はこちら



九州でここだけ！(今年度開催分)

ボランティアコーディネーション力3級検定を
受けてみませんか？

ボランティアをしているあなたも、これから始めたいあなたも。普段ボランティアを受け入れている側の方の受験も大歓迎！活動のヒントになる“コーディネーション力”を楽しく学べる研修&検定です。人と人をつなぐコツが、やさしく身につきます。

期 令和8年2月7日(土) 10:00～17:30(予定)

対 ボランティアに関心のある方ならどなたでも

定 30名(先着順) 締 12月12日(金)まで

料 (通常 12,980円のところ)→7,040円 ※テキスト代込み

問 大野城市社会福祉協議会

☎ 572-7700(平日8:30～17:00)

詳しくは
こちら



みんなでシェアしよう！

ぽかぽかひろば

あなたの「ほっこりエピソード」をお待ちしています♪

私の誕生日と母の日が同時に来たおかげで、普段はご飯を作った事がない夫が夜ご飯を作ってくれました！「今日は特別。座ってのんびりしてて」ぶっきらぼうな一言でしたが、気持ちが感じられて嬉しかったです。美味しく頂きました！ (乙金台区 まめんこ)

シークレットカード付きのお菓子を1袋だけ購入したら、好きな選手のカードが当たったので嬉しかったです。いくつも買わずに良かったです笑 (雑餉隈町区 ルシアン)

第二子出産して、上の子が「お姉ちゃんだからね」と赤ちゃんのお世話したりお手伝いをしてくれるようになったことです。上の子もまだ手のかかる所もたくさんあるけど、頑張ってお姉ちゃんをしてくれる所がまたかわいいです。 (南ヶ丘2区 バンクーバー)



おいしくて簡単！

えいようまんてん

栄養満点レシピ

レバーとらっきょ

らっきょが余っていませんか？そのまま食べてもよいですが、料理の食材として色々な料理に使えますよ。

作り方

- ① 鳥レバーは一口大に切って茹でておく。
らっきょ漬けは、繊維に沿って細切りにする。
- ② きゅうりは小口切りにして塩揉みしておく。
- ③ 茹でたレバーときゅうり、らっきょ漬けをめんつゆと酢で和える。
- ④ 最後にごまをかけて出来上がり！
お好みで少しごま油をかけたり、しその葉の千切りを乗せても美味しいです。

ポイント

できたら、冷蔵庫で1時間ほど寝かすと味がなじみます。
レバー臭さがらっきょで緩和され、さっぱり食べられます。

材料(2人分)

- ・鳥レバー …………… 1パック
(4個ぐらい入っているもの)
- ・きゅうり …………… 1/3本
- ・らっきょ漬け …… 大きいのだと2個
小さいのだと4～5個くらい
- ・めんつゆ …………… 小さじ1(2倍希釈)
- ・酢 …………… 小さじ1/2
- ・ごま …………… 少々
- ・ごま油 …………… お好みで
- ・しその葉 …………… お好みで

